Veranstaltungsarchiv

Veranstaltungen im Rückblick

01

Sep

Sonntagsführung: "Was macht die russische Zarenfamilie im Altenburger Schloss? (Teil II)"

Alexandra, geborene Prinzessin von Sachsen-Altenburg,1830 im Altenburger Schloss geboren, heiratete 1848 in Sankt Petersburg Konstantin I., den zweiten Sohn des Zaren Nikolaus I. Die Porträts von beiden hängen im ursprünglichen "Blauen Coursalon" des Altenburger Schlosses. In dieser Sonntagsführung werden anhand der Gemälde Geschichten aus ihrem Leben erzählt.

Es führt sie Restaurator Mario Gawlik

3,00 € p.P

Sonntag 14:00 Museum

30

Aug

Orgelgala

Orgelgala mit internationalen Teilnehmerinnen und Teilnehmern der 33. Thüringischen Orgel-Akademie 2024

Eintritt: 15,00 € / ermäßigt 10,00 €

Kartenvorverkauf ab 01.04.2024

(Tickets: Museumskasse, Tourismusinformation Altenburger Land, Markt 10)

Freitag 19:00 Schlosskirche

29

Aug

33. Orgelakademie

Gastprofessoren-Konzert der 33. Thüringischen Orgelakademie 2024 mit Prof. Dr. Martin Schmeding (Leipzig) Johann Sebastian Bach „Goldberg-Variationen“, BWV 988

Organist: Prof. Dr. Martin Schmeding (Leipzig)

Eintritt: 15,00 € / ermäßigt 10,00 €

Kartenvorverkauf ab 01.04.2024

(Tickets: Museumskasse, Tourismusinformation Altenburger Land, Markt 10)

Donnerstag 19:00 Schlosskirche

24

Aug

Festvortrag anlässlich des 500. Jubiläums der ersten evangelischen Taufe im Deutschen Bach bei Altenburg

Gemeinschaftsveranstaltung der Geschichts- und Altertumsforschenden Gesellschaft des Osterlandes und des Schloss- und Spielkartenmuseums

Vortrag: **Festvortrag in Zusammenarbeit mit der Superintendentur Altenburger Land anlässlich des 500. Jubiläums der 1. Evangelischen Taufe im Deutschen Bach bei Altenburg**

Eine Veranstaltung der Geschichts- und Altertumsforschenden Gesellschaft des Osterlandes in Zusammenarbeit mit der Superintendentur Altenburger Land

mit Prof. Dr. Uwe Schirmer, Professor für Thüringische Landesgeschichte an der Universität Jena

Referent **Prof. Dr. Uwe Schirmer, Jena**

Eintritt: frei

Samstag 10:00 Prinzenpalais

23

Aug

Führung: Aus dem Dunkel der Vorzeit

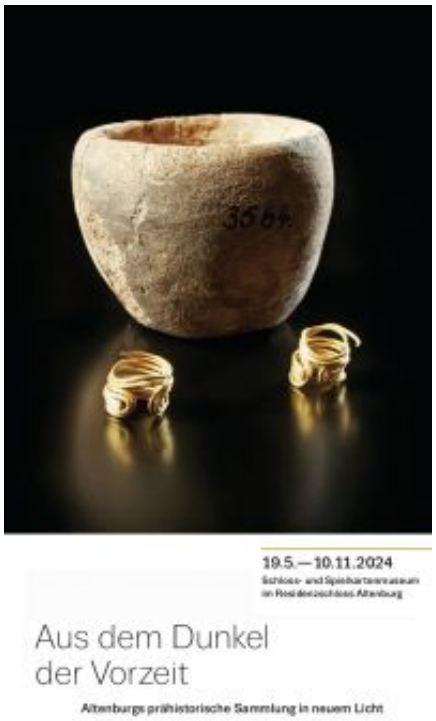

Führung
Aus dem Dunkel der Vorzeit

mit Dr. Mario Küßner, Museumsleiter des Museums für Ur- und Frühgeschichte Thüringens, Weimar

3,00 EUR p. P. zzgl. Eintritt

Freitag 14:00 Museum